РУБИКОН

Метрологическое и испытательное оборудование



Каталог оборудования

Бетон

Оборудование для контроля бетонной смеси и затвердевшего бетона: подвижность и воздухосодержание, изготовление и выдерживание образцов, прочность, морозостойкость и водонепроницаемость. Для заводов ЖБИ и бетонных узлов, строительных лабораторий.

29 позиций · ноябрь 2026

Поставка · пусконаладка · организация поверки · сервис

Телефон: +7 989 565 70 85

Почта: info@rubikon-tech.ru

Сайт: rubikon-tech.ru

Адрес: 115280, г. Москва, Даниловский р-н, ул. Автозаводская, д. 23Б, к. 2, помещ. 56/1

Изображения носят иллюстративный характер. Характеристики уточняются при заказе. Цена по запросу.

Содержание

Бетонная смесь **3**

БН-01 Совки для отбора проб бетонной смеси 3
БН-02 Конусы для определения осадки (конус Абрамса) 3
БН-03 Встряхивающие столики для бетонной смеси 4
БН-04 Конусы для определения текучести инъекционных растворов 4
БН-05 Консистометры (вискозиметры) Вебе 5
БН-06 Погружной измеритель подвижности бетонной смеси 5
БН-07 Приборы для определения степени уплотняемости 6
БН-10 Пенетрометры для определения сроков схватывания бетона и растворов 6
БН-11 Прибор для определения водоотделения бетонной смеси под давлением 7
БН-12 Поромеры (измерители воздухосодержания бетонной смеси) 7
БН-13 Лабораторные и строительные бетоносмесители 8

Самоуплотняющийся бетон **9**

БН-08 L-образный и U-образный короба, исп. 5 9
БН-09 Плита расплыва, исп. 3 и набор для определения расслаиваемости на сите 9

Изготовление и выдерживание образцов **10**

БН-14 Формы для кубов 10
БН-15 Формы для цилиндров 10
БН-16 Формы для балочек и многогнёздные формы 11
БН-17 Лабораторные виброплощадки 11
БН-18 Глубинные вибраторы 12
БН-19 Установки для отбора кернов из бетона 12
БН-20 Шлифовальные станки для образцов 13
БН-21 Отрезные станки для образцов 13
БН-22 Станок для торцевания образцов 14
БН-23 Камера нормального твердения 14
БН-24 Ванны для водного и ускоренного твердения образцов 15

Затвердевший бетон **16**

БН-25 Приборы для определения усадки и расширения 16
БН-26 Компрессометры-экстензометры 16
БН-27 Установки для определения водонепроницаемости бетона 17
БН-28 Вакуумный измеритель водонепроницаемости (экспресс-метод) 17
БН-29 Установки для испытания бетона на ползучесть 18

Бетонная смесь

Бетон

БН-01

Совки для отбора проб бетонной смеси



Совки из нержавеющей стали и алюминия для отбора и перемешивания проб бетонной смеси, песка и щебня. Круглые и плоские исполнения вместимостью от 12 до 85 унций; металлический совок на 5 кг — для разовых проб.

ГОСТ / РФ: ГОСТ 10181-2014

Международные: EN 12350-1

Вместимость	12; 24; 38; 58; 85 унц.
Длина	220–415 мм
исп. 3	Ø125 × 250 мм, 5 кг пробы

Характеристики уточняются при заказе. Цена по запросу. rubikon-tech.ru/catalog/beton/sovki-dlya-otbora-prob-betonnoj-smesi/

БН-02

Конусы для определения осадки (конус Абрамса)



Определение подвижности бетонной смеси по осадке и расплыву конуса. Бесшовный конус из толстолистовой стали с антикоррозионным покрытием, загрузочная воронка, градуированная штыковка Ø16 × 600 мм, основания с зажимами и измерительным мостиком. Лабораторные и переносные комплекты; все элементы можно заказать отдельно.

ГОСТ / РФ: ГОСТ 10181-2014

Международные: EN 12350-2, ASTM C143, AASHTO T119, BS 1881-102

Размеры конуса	Ø100 / Ø200 × 300 мм
Толщина стенки	0,7–3,0 мм (сталь, нерж. сталь, ABS)
Штыковка	Ø16 × 600 мм
Основания	400 × 400 … 750 × 750 мм, оцинкованная или нерж. сталь
Масса конуса	0,7–3,0 кг

Характеристики уточняются при заказе. Цена по запросу. rubikon-tech.ru/catalog/beton/konusy-dlya-opredeleniya-osadki/

БН-03

Встряхивающие столики для бетонной смеси



Определение расплыва высокоподвижных бетонных смесей после заданного числа встряхиваний: двойной шарнирный столик с металлическим листом и разметкой (EN) или механический столик с кулачковым приводом и счётчиком ударов (ASTM).

ГОСТ / РФ: ГОСТ 10181-2014

Международные: EN 12350-5, ASTM C124

Столик/А	700 × 700 мм, конус Ø130 / Ø200 × 200 мм, ок. 25 кг
исп. 2: высота подъёма	12,5 ± 0,5 мм
исп. 2: частота	1 удар/с
исп. 2: диаметр стола	300 мм
Питание (исп. 2)	220 В, 50 Гц

Характеристики уточняются при заказе. Цена по запросу. rubikon-tech.ru/catalog/beton/vstryahivayushchie-stoliki-dlya-betonnoj-smesi/

БН-04

Конусы для определения текучести инъекционных растворов



Определение времени истечения инъекционных растворов для бетона с предварительно уложенным заполнителем и цементных растворов без крупного заполнителя (время истечения менее 35 с). Сменные отверстия 13 и 19 мм, регулируемый указатель уровня, жёсткая подставка.

Международные: ASTM C939, EN 445

Отверстие	1/2″ (13 мм) или 3/4″ (19 мм)
Размеры конуса	Ø203 × 305 мм
Подставка	533 × 241 × 584 мм

Характеристики уточняются при заказе. Цена по запросу. rubikon-tech.ru/catalog/beton/konusy-dlya-opredeleniya-tekuchesti-inekcionnyh-rastvorov/

БН-05

Консистометры (вискозиметры) Вебе



Определение жёсткости (удобоукладываемости) малоподвижных бетонных смесей: после снятия конуса смесь уплотняется на вибростоле под пригрузом, время до полного растекания под диском — показатель жёсткости.

ГОСТ / РФ: ГОСТ 10181-2014

Международные: EN 12350-3, BS 1881-104

Конус	Ø100 / Ø200 × 300 мм
Цилиндрический сосуд	Ø240 × 200 мм
Амплитуда	0,5 ± 0,1 мм
Частота	3000 ± 200 кол/мин
Пригруз	2750 ± 20 г
Питание	220–380 В, 250 Вт
Масса	30–90 кг

Характеристики уточняются при заказе. Цена по запросу. rubikon-tech.ru/catalog/beton/konsistometry-vebe/

БН-06

Погружной измеритель подвижности бетонной смеси



Экспресс-оценка удобоукладываемости бетонной смеси непосредственно в опалубке или форме: прибор погружают в бетон до диска, через 60 секунд по шкале считывают показание, сопоставимое с осадкой конуса.

Международные: ASTM C1362

Трубка	Ø20 мм, калиброванная
Масса	ок. 5 кг

Характеристики уточняются при заказе. Цена по запросу. rubikon-tech.ru/catalog/beton/tester-k-slump/

БН-07

Приборы для определения степени уплотняемости



Оценка удобоукладываемости малоподвижных смесей, для которых осадка конуса недостоверна: смесь последовательно падает из двух конических бункеров в цилиндр (коэффициент уплотнения) или уплотняется в ёмкости Вальца.

Международные: EN 12350-4, BS 1881-103

исп. 1	крупность заполнителя до 38 мм; 350 × 320 × 1300 мм; 25 кг
Ёмкость Вальца	200 × 200 × 400 мм; ок. 5 кг

Характеристики уточняются при заказе. Цена по запросу. rubikon-tech.ru/catalog/beton/pribory-dlya-opredeleniya-stepeni-uplotnyaemosti/

БН-10

Пенетрометры для определения сроков схватывания бетона и растворов



Определение начала и конца схватывания растворной части бетонной смеси и строительных растворов по сопротивлению пенетрации иглами разного сечения. Аналоговое, полуавтоматическое и автоматическое исполнения с тензодатчиком.

ГОСТ / РФ: ГОСТ Р 56587-2015

Международные: ASTM C403, AASHTO T197, EN 1015-9

Иглы	20; 30; 50; 100 мм²
Макс. усилие	1000 Н, разрешение 1 Н (исп. 5: 100 Н, 0,5 Н)
Глубина погружения	25 мм
Питание	220 В
Масса	25 кг

Характеристики уточняются при заказе. Цена по запросу. rubikon-tech.ru/catalog/beton/penetrometry-dlya-opredeleniya-srokov-shvatyvaniya-betona-i-rastvorov/

БН-11

Прибор для определения водоотделения бетонной смеси под давлением



Определение водоотделения бетонной смеси (крупность заполнителя до 40 мм) под давлением — характеристики перекачиваемости смеси бетононасосом.

ГОСТ / РФ: ГОСТ 10181-2014

Цилиндр	Ø125 × 200 мм
Давление поршня	3,2 МПа
Манометр	0–6 МПа, цена деления 0,1 МПа
Сито	0,315 мм
Масса	20 кг

Характеристики уточняются при заказе. Цена по запросу. rubikon-tech.ru/catalog/beton/pribor-dlya-opredeleniya-vodootdeleniya-betonnoj-smesi-pod-davleniem/

БН-12

Поромеры (измерители воздухосодержания бетонной смеси)



Определение объёма вовлечённого воздуха в бетонной смеси и растворе компрессионным методом (закон Бойля-Мариотта): известный объём воздуха в напорной камере уравновешивается с воздухом в сосуде с пробой, результат читается на манометре сразу в процентах. Аналоговые и цифровые модели на 1 и 7 л, калибровочный комплект в поставке.

ГОСТ / РФ: ГОСТ 10181-2014

Международные: EN 12350-7, ASTM C231, BS 1881-106

Вместимость сосуда	1 л или 7 л
Диапазон	0–10 %, 0–20 %, 0–50 % (по модели)
Точность	±0,1 % (до 8 %)
Размеры	Ø200 × 320 / Ø330 × 500 мм
Масса	4–25 кг

Характеристики уточняются при заказе. Цена по запросу. rubikon-tech.ru/catalog/beton/poromery/

БН-13

Лабораторные и строительные бетоносмесители



Приготовление пробных замесов бетонной смеси и растворов. Горизонтальные смесители принудительного действия с лопастным валом, вертикальный смеситель с лопаткой и переносные гравитационные барабанные смесители на колёсах.

ГОСТ / РФ: ГОСТ 16349-85, ГОСТ 10181-2014

Международные: EN 12390-2

Объём	30; 96; 120; 140; 160 л
Скорость перемешивания	22–45 об/мин (принудительные)
Мощность	0,375–3,2 кВт
Питание	220 / 380 В
Масса	54–380 кг

Характеристики уточняются при заказе. Цена по запросу. rubikon-tech.ru/catalog/beton/laboratornye-i-stroitelnye-betonosmesiteli/

Самоуплотняющийся бетон

Бетон

БН-08

L-образный и U-образный короба, исп. 5



Оценка свойств самоуплотняющихся бетонных смесей: способности проходить через арматуру и заполнять стеснённое пространство (L- и U-короба) и сопротивления расслоению по времени истечения из воронки (исп. 5).

Международные: EN 12350-9, EN 12350-10

L-короб	700 × 200 (300) × 700 мм, рамка-имитатор арматуры, 30–35 кг
U-короб	250 × 250 × 710 мм, стержни Ø10 и Ø13 мм, 20 кг
исп. 5	10 л, 515 × 75 мм, высота 1000 мм, 20 кг

Характеристики уточняются при заказе. Цена по запросу. rubikon-tech.ru/catalog/beton/l-obraznyj-i-u-obraznyj-koroba-v-voronka/

БН-09

Плита расплыва, исп. 3 и набор для определения расслаиваемости на сите



Определение расплыва конуса и времени растекания самоуплотняющейся смеси, способности проходить между стержнями J-кольца и сопротивления расслоению на сите.

ГОСТ / РФ: ГОСТ 10181-2014

Международные: EN 12350-8, EN 12350-11, EN 12350-12, ASTM C1611, ASTM C1621

Плита	900 × 900 мм, окружности Ø210 и Ø500 мм, 19 кг
исп. 3	Ø300 мм, 16 стержней Ø18 мм; 900 × 900 × 130 мм, 30 кг
Набор для расслаиваемости	сито Ø300 мм с отверстиями 5 мм, поддон, ведро 11 л

Характеристики уточняются при заказе. Цена по запросу. rubikon-tech.ru/catalog/beton/plita-rasplyva-j-kolco-i-nabor-dlya-opredeleniya/

Изготовление и выдерживание образцов

Бетон

БН-14

Формы для кубов

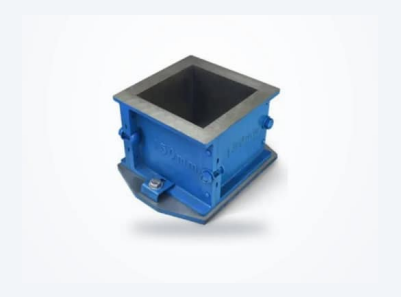

Формы для изготовления образцов-кубов для испытаний бетона на сжатие. Чугунные и стальные разборные формы с жёсткими допусками и шлифованной внутренней поверхностью, а также лёгкие пластиковые и полиуретановые формы (образец извлекается сжатым воздухом).

ГОСТ / РФ: ГОСТ 22685-89, ГОСТ 10180-2012

Международные: EN 12390-1, BS 1881

Размер ребра	50; 70,7; 100; 150; 200 мм
Материал	чугун, сталь, ABS-пластик, полиуретан
Масса	0,7–18 кг
Исполнение	одно-, двух- и трёхгнёздные

Характеристики уточняются при заказе. Цена по запросу. rubikon-tech.ru/catalog/beton/formy-dlya-kubov/

БН-15

Формы для цилиндров



Формы для образцов-цилиндров: чугунные с обработанной внутренней поверхностью, стальные с быстродействующими зажимами и съёмным основанием, многоразовые пластиковые и полиуретановые. Захват для переноски образцов.

ГОСТ / РФ: ГОСТ 22685-89, ГОСТ 10180-2012

Международные: ASTM C31, ASTM C192, AASHTO T23

Размеры	Ø50 × 100; Ø100 × 200; Ø150 × 150; Ø150 × 300; Ø160 × 320 мм
Материал	чугун, сталь, пластик, полиуретан
Масса	0,7–22 кг

Характеристики уточняются при заказе. Цена по запросу. rubikon-tech.ru/catalog/beton/formy-dlya-cilindrov/

БН-16

Формы для балочек и многогнёздные формы



Стальные, чугунные и пластиковые формы-балочки для испытаний на изгиб, а также трёхгнёздные формы-кубы. Специальный верхний борт защищает обработанную поверхность, внутренние поверхности отшлифованы.

ГОСТ / РФ: ГОСТ 22685-89, ГОСТ 10180-2012

Международные: EN 12390-1, EN 12390-2

Балочки	70 × 70 × 280 … 200 × 200 × 800 мм; 100 × 100 × 300…500; 150 × 150 × 500…750 мм
Трёхгнёздные кубы	40; 50; 70,7; 100; 150 мм
Масса	0,9–44 кг

Характеристики уточняются при заказе. Цена по запросу. rubikon-tech.ru/catalog/beton/formy-dlya-balochek-i-mnogognezdnye-formy/

БН-17

Лабораторные виброплощадки



Уплотнение бетонной смеси в формах при изготовлении контрольных образцов. Формы закрепляются струбцинами, прижимной планкой или электромагнитами; выносная панель управления с таймером.

ГОСТ / РФ: ГОСТ 10180-2012, ГОСТ 22685-89

Международные: EN 12390-2, ASTM C31, ASTM C192

Размер стола	600 × 800; 800 × 1250; 1000 × 1000 мм
Частота	2860–3000 кол/мин (50 Гц)
Амплитуда	0,3–0,6 мм
Грузоподъёмность	65–250 кг
Питание	220 / 380 В, 0,3–1,5 кВт
Масса	50–80 кг

Характеристики уточняются при заказе. Цена по запросу. rubikon-tech.ru/catalog/beton/laboratornye-vibroploshchadki/

БН-18

Глубинные вибраторы



Уплотнение бетонной смеси в формах, опалубке и труднодоступных местах между арматурой. Электрические и бензиновые модели (Honda GX35) со сменными гибкими валами и вибронаконечниками.

ГОСТ / РФ: ГОСТ 10180-2012

Международные: EN 12390-2, ASTM C31

Вибронаконечник	Ø25–50 мм, вал 1–6 м
Частота	12 000 кол/мин; 200–220 Гц (исп. 1)
Амплитуда	0,8–1,5 мм
Мощность	0,9–2,2 кВт / 1,6 л. с.
Масса	7–16 кг

Характеристики уточняются при заказе. Цена по запросу. rubikon-tech.ru/catalog/beton/glubinnye-vibratory/

БН-19

Установки для отбора кернов из бетона



Выбуривание кернов из бетона, железобетона, асфальтобетона и кладки для определения прочности по образцам из конструкций. Стойка с поворотом на 360° и бурением под любым углом, предохранительная муфта, водяное охлаждение; мобильные установки на колёсах с электрическим или бензиновым приводом.

ГОСТ / РФ: ГОСТ 28570-2019, ГОСТ 12071-2014

Международные: EN 12504-1, EN 12697-27, ASTM C42

Диаметр бурения	до 180–200 мм
Мощность	2,3–3,3 кВт
Частота вращения	750 об/мин без нагрузки
Коронки	Ø25–200 мм, длина 400 мм
Масса	26 кг (исп. 1)

Характеристики уточняются при заказе. Цена по запросу. rubikon-tech.ru/catalog/beton/ustanovki-dlya-otbora-kernov-iz-betona/

БН-20

Шлифовальные станки для образцов



Шлифовка торцов цилиндров и кернов из бетона и горных пород до требуемой плоскостности перед испытанием на сжатие. Вертикальная подача шлифовальной головки маховиком, защитный экран.

ГОСТ / РФ: ГОСТ 10180-2012, ГОСТ 28570-2019

Международные: EN 12390-3, ASTM C617

Диаметр образца	50; 75; 100; 150 мм
Высота образца	47,5–215 мм
Шлифовальная головка	Ø120 мм, 3400 об/мин
Мощность	1,7–2,6 кВт
Масса	50–52 кг

Характеристики уточняются при заказе. Цена по запросу. rubikon-tech.ru/catalog/beton/shlifovalnye-stanki-dlya-obrazcov/

БН-21

Отрезные станки для образцов



Распиловка кернов, образцов бетона, асфальтобетона и камня алмазным диском с водяным охлаждением; прецизионные подшипниковые узлы, защита оператора при поломке диска.

ГОСТ / РФ: ГОСТ 28570-2019, ГОСТ 10180-2012

Международные: EN 12390-2

Диск	Ø350–400 мм
Частота вращения	2800 об/мин
Мощность	2,2–3 кВт
Макс. длина реза	600 мм (исп. 2)
Образцы	Ø50–150 × 47,5–205 мм (исп. 1)
Масса	120 кг (исп. 1)

Характеристики уточняются при заказе. Цена по запросу. rubikon-tech.ru/catalog/beton/otreznye-stanki-dlya-obrazcov/

БН-22

Станок для торцевания образцов



Ручной станок для подготовки торцов бетонных цилиндров к испытанию на сжатие.

ГОСТ / РФ: ГОСТ 10180-2012

Международные: EN 12390-3

Макс. диаметр цилиндра	100 мм
Привод	ручной
Масса	25 кг

Характеристики уточняются при заказе. Цена по запросу. rubikon-tech.ru/catalog/beton/stanok-dlya-torcevaniya-obrazcov/

БН-23

Камера нормального твердения



Хранение и твердение образцов бетона, раствора и цемента в нормальных условиях: автоматическое поддержание температуры и влажности ультразвуковым увлажнителем с автодоливом воды, компрессорное охлаждение, электронагрев и внутренняя циркуляция воздуха. Полки из нержавеющей стали.

ГОСТ / РФ: ГОСТ 10180-2012, ГОСТ 18105-2018

Международные: EN 12390-2, ASTM C511

Температура	20 ± 2 °C, точность ±1 °C
Влажность	≥ 95 %
Полезный объём	120–450 л; 590 × 550 × 1180 мм (исп. 1)
Мощность	компрессор 145 Вт, нагрев 600 Вт
Питание	220 В, 50 Гц
Масса	120 кг

Характеристики уточняются при заказе. Цена по запросу. rubikon-tech.ru/catalog/beton/kamera-normalnogo-tverdeniya/

БН-24

Ванны для водного и ускоренного твердения образцов



Усиленная пластиковая ванна с подогревом для водного твердения кубов и цилиндров и ванна из нержавеющей стали с программатором для ускоренного твердения в горячей воде (заданные градиент нагрева и время выдержки).

ГОСТ / РФ: ГОСТ 10180-2012, ГОСТ 22783-2022

Международные: EN 12390-2, ASTM C684

исп. 1/В	594 л, до +40 °С, 3 кВт, 1100 × 900 × 600 мм
исп. 2	до 100 °С, 800 × 580 × 400 мм, 10 кВт, 380 В
Программирование	до 9999 мин (исп. 2)
КТУ	до 100 °С, камера 520 × 310 × 330 / 580 × 420 × 400 мм, 1–3 кВт

Характеристики уточняются при заказе. Цена по запросу. rubikon-tech.ru/catalog/beton/vanny-dlya-vodnogo-i-uskorennogo-tverdeniya-obrazcov/

Затвердевший бетон

Бетон

БН-25

Приборы для определения усадки и расширения



Измерение осевой усадки и расширения бетона (в том числе расширяющегося) в процессе твердения: образец-балочка 100 × 100 × 400 мм устанавливается между упорами, изменение длины фиксируется индикатором 0,001 мм относительно эталонного стержня.

ГОСТ / РФ: ГОСТ 24544-2020

Международные: ASTM C157, ASTM C490, EN 12617-4

Образцы	100 × 100 × 400 мм
Диапазон измерения	350–360 мм
Эталонный стержень	355 ± 0,02 мм
Индикатор	0–1 / 0–10 мм, 0,001 мм
Масса	17–20 кг

Характеристики уточняются при заказе. Цена по запросу. rubikon-tech.ru/catalog/beton/pribory-dlya-opredeleniya-usadki-i-rasshireniya/

БН-26

Компрессометры-экстензометры



Измерение продольных и поперечных деформаций образцов бетона при сжатии для определения модуля упругости и коэффициента Пуассона. Две стальные рамки на упорных винтах с аналоговыми, цифровыми индикаторами или датчиками деформаций; поставляются в кейсе.

ГОСТ / РФ: ГОСТ 24452-2023

Международные: ASTM C469, ISO 6784, EN 12390-13

Образцы	цилиндры Ø150 × 300 мм; призмы 150 × 150 × 300, 100 × 100 × 300 мм
База измерения	150 мм
Индикаторы	0–1 мм / 0–12,7 мм, 0,001 мм
Масса	4,5 кг

Характеристики уточняются при заказе. Цена по запросу. rubikon-tech.ru/catalog/beton/kompressometry-ekstenzometry/

БН-27

Установки для определения водонепроницаемости бетона



Определение марки бетона по водонепроницаемости методом «мокрого пятна» и глубины проникания воды под давлением. Ячейки с фланцами и уплотнениями, встроенный насос, индивидуальные вентили и манометр, бак для воды.

ГОСТ / РФ: ГОСТ 12730.5-2018

Международные: EN 12390-8, DIN 1048, ISO 7031

Количество образцов	6 или 12
Образцы	кубы, цилиндры, призмы до 150 мм
Макс. давление	4,0 МПа
Питание	220 В
Масса	250 кг

Характеристики уточняются при заказе. Цена по запросу. rubikon-tech.ru/catalog/beton/ustanovki-dlya-opredeleniya-vodonepronicaemosti-betona/

БН-28

Вакуумный измеритель водонепроницаемости (экспресс-метод)



Иллюстрация

Ускоренное определение водонепроницаемости по воздухопроницаемости бетона: в камере над образцом создаётся разрежение и фиксируется время падения давления.

ГОСТ / РФ: ГОСТ 12730.5-2018

Разрежение	100–200 Па
Образцы	кубы 150 мм или цилиндры Ø150 мм
Питание	220 В
Масса	75 кг

Характеристики уточняются при заказе. Цена по запросу. rubikon-tech.ru/catalog/beton/vakuumnyj-izmeritel-vodonepronicaemosti/

БН-29

Установки для испытания бетона на ползучесть



Определение деформаций ползучести бетонных цилиндров и призм под длительной постоянной сжимающей нагрузкой. Тарельчатые пружины исключают эксцентриситет, сенсорная система в реальном времени записывает нагрузку, деформации, температуру и влажность; данные сохраняются при отключении питания.

ГОСТ / РФ: ГОСТ 24544-2020

Международные: ASTM C512

Макс. нагрузка	500 / 1000 кН
Погрешность по нагрузке	< ±1 %
Датчики LVDT	0–1 мм, нелинейность < 0,1 %
Ход домкрата	100 мм
Образцы	100 × 100 × 300 … 200 × 200 × 600 мм
Рама	750 × 750 × 2800 мм

Характеристики уточняются при заказе. Цена по запросу. rubikon-tech.ru/catalog/beton/ustanovki-dlya-ispytaniya-betona-na-polzuchest/

Как заказать

Пришлите артикул или ссылку на позицию, задачу и ГОСТ — подберём исполнение и пришлём коммерческое предложение в течение рабочего дня. Доставка по всей России.

rubikon-tech.ru/catalog/beton/

Контакты

Телефон: +7 989 565 70 85
Почта: info@rubikon-tech.ru
Сайт: https://rubikon-tech.ru
Адрес: 115280, г. Москва, Даниловский р-н, ул. Автозаводская, д. 23Б, к. 2, помещ. 56/1

Услуги

Организация поверки
Поверка и калибровка в аккредитованных лабораториях-партнёрах, сопровождение графика поверки.

Техническое обслуживание и ремонт
Плановое ТО, диагностика, ремонт и замена узлов испытательного оборудования.

Пусконаладка и обучение
Монтаж, пусконаладка на объекте заказчика, обучение персонала.

Модернизация и стенды
Автоматизация и модернизация прессов и машин, стенды по техническому заданию.

Испытания и консультации
Испытания материалов в лаборатории, подбор оборудования под методики и ГОСТ.

Реквизиты

ОБЩЕСТВО С ОГРАНИЧЕННОЙ ОТВЕТСТВЕННОСТЬЮ «РУБИКОН»
ИНН 9725167740, КПП 772501001, ОГРН 1247700591148
Юридический адрес: 115280, г. Москва, Даниловский р-н, ул. Автозаводская, д. 23Б, к. 2, помещ. 56/1
Р/с 40702810210001670539 в АО «ТБанк», к/с 30101810145250000974, БИК 044525974